

SAN CIPRIANO PICENTINO

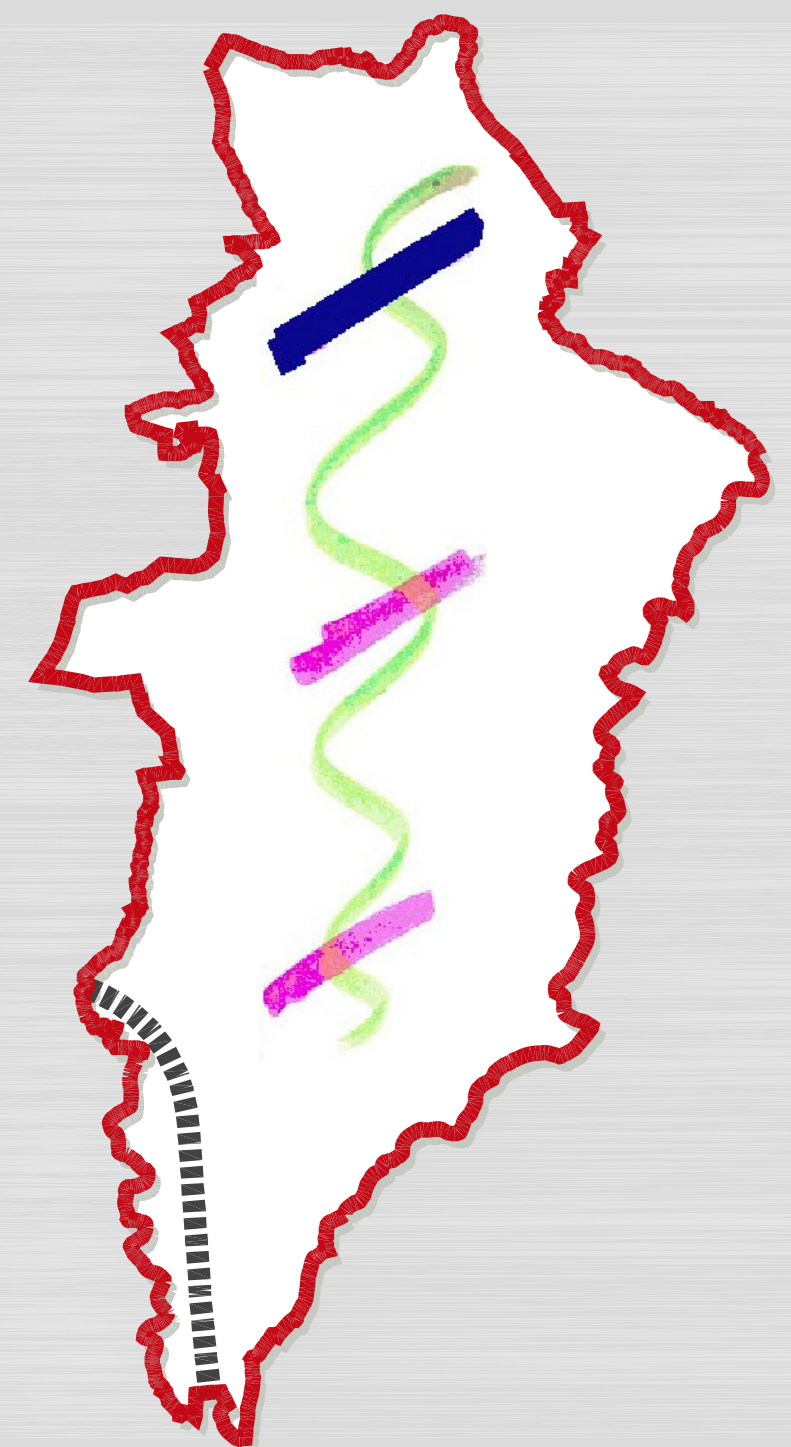

PEZZANO - FILETTA

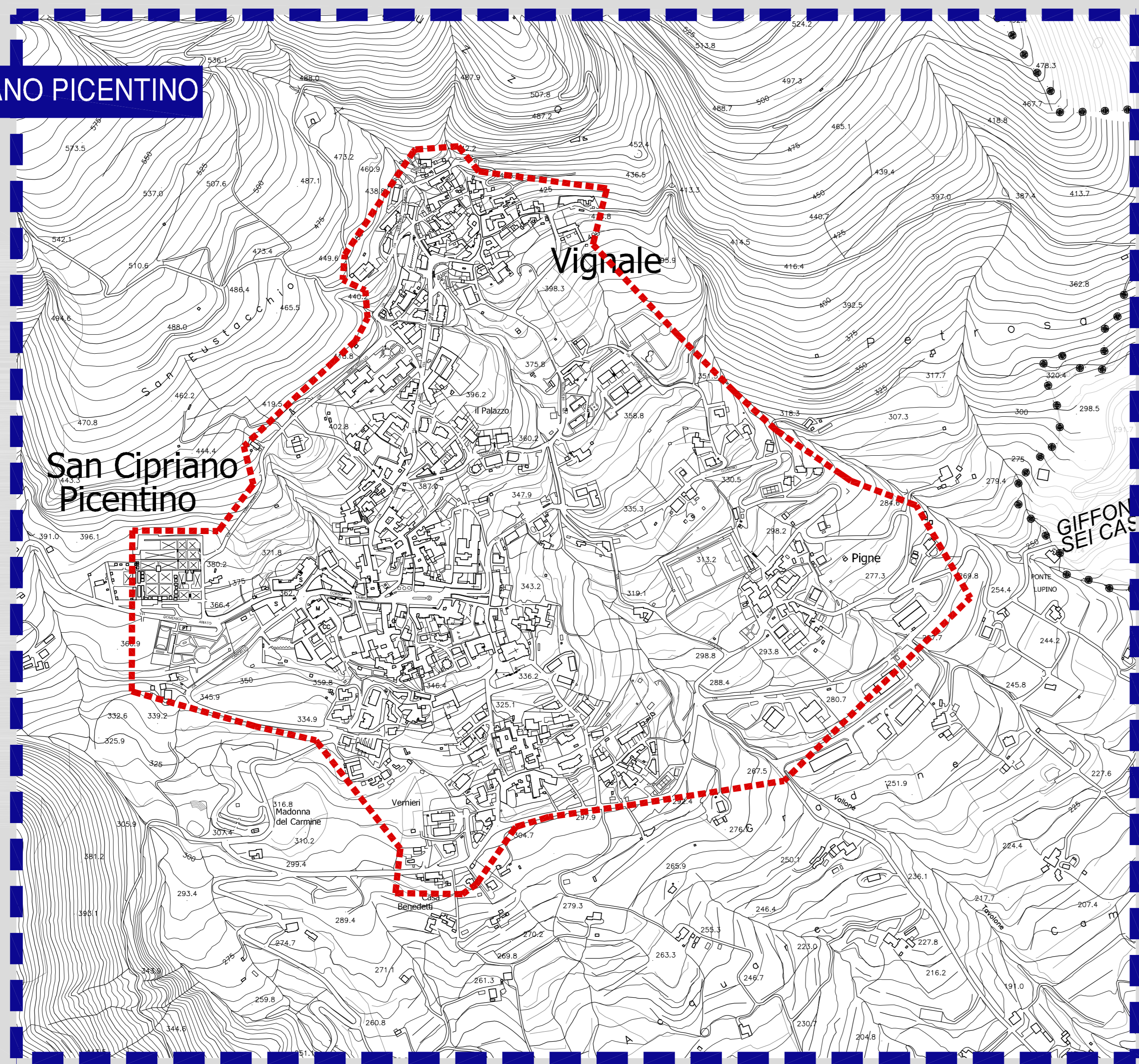
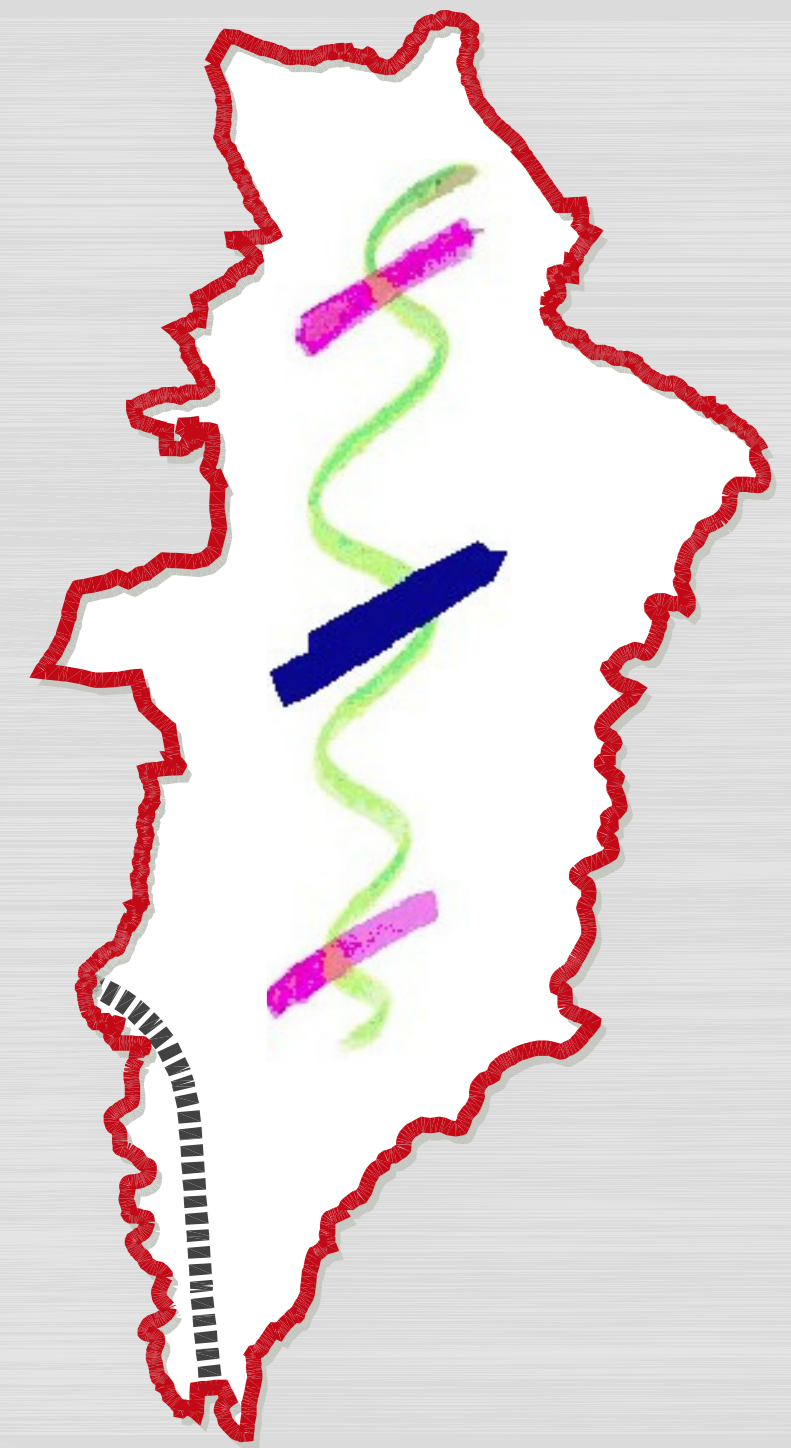
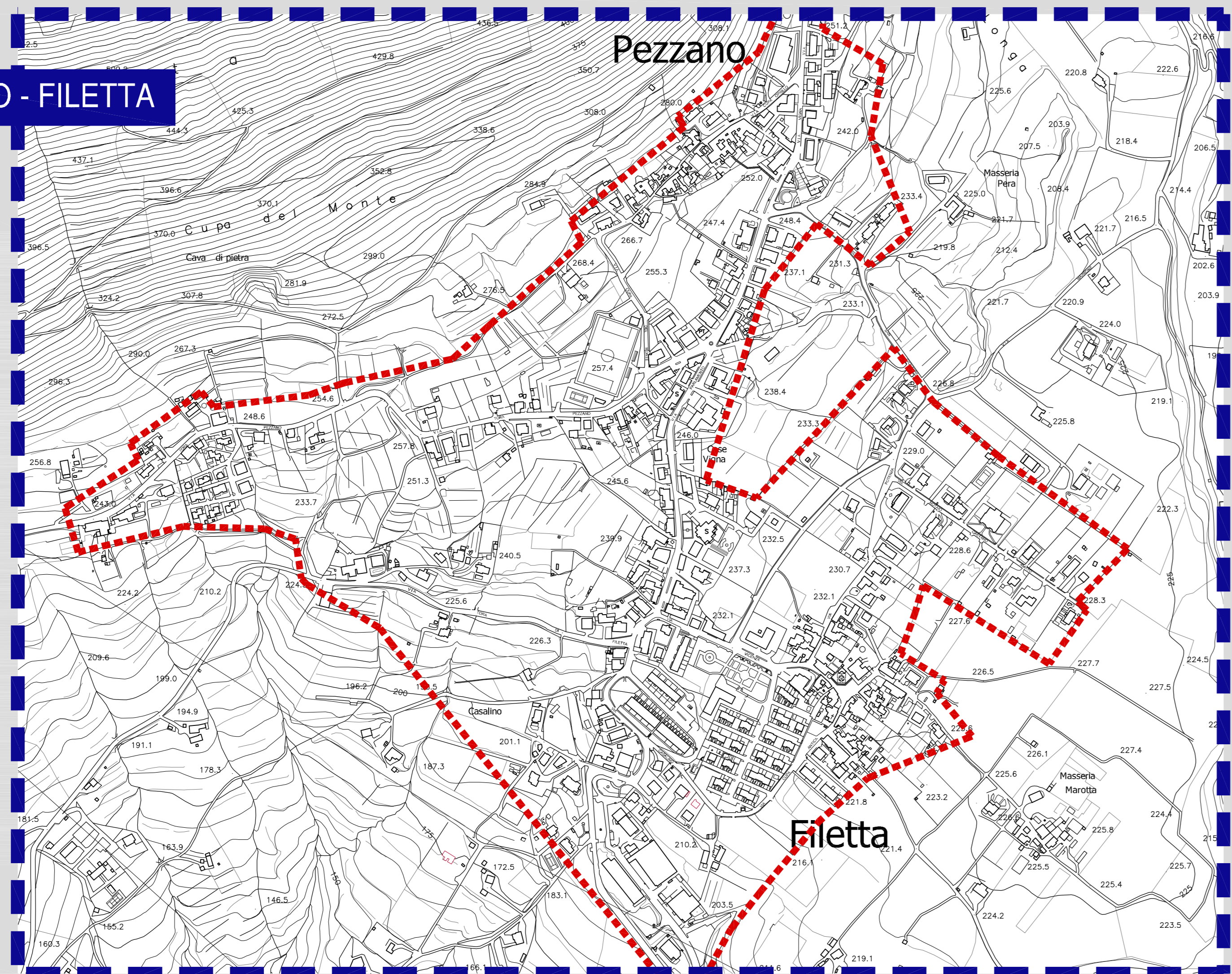

CAMPIGLIANO

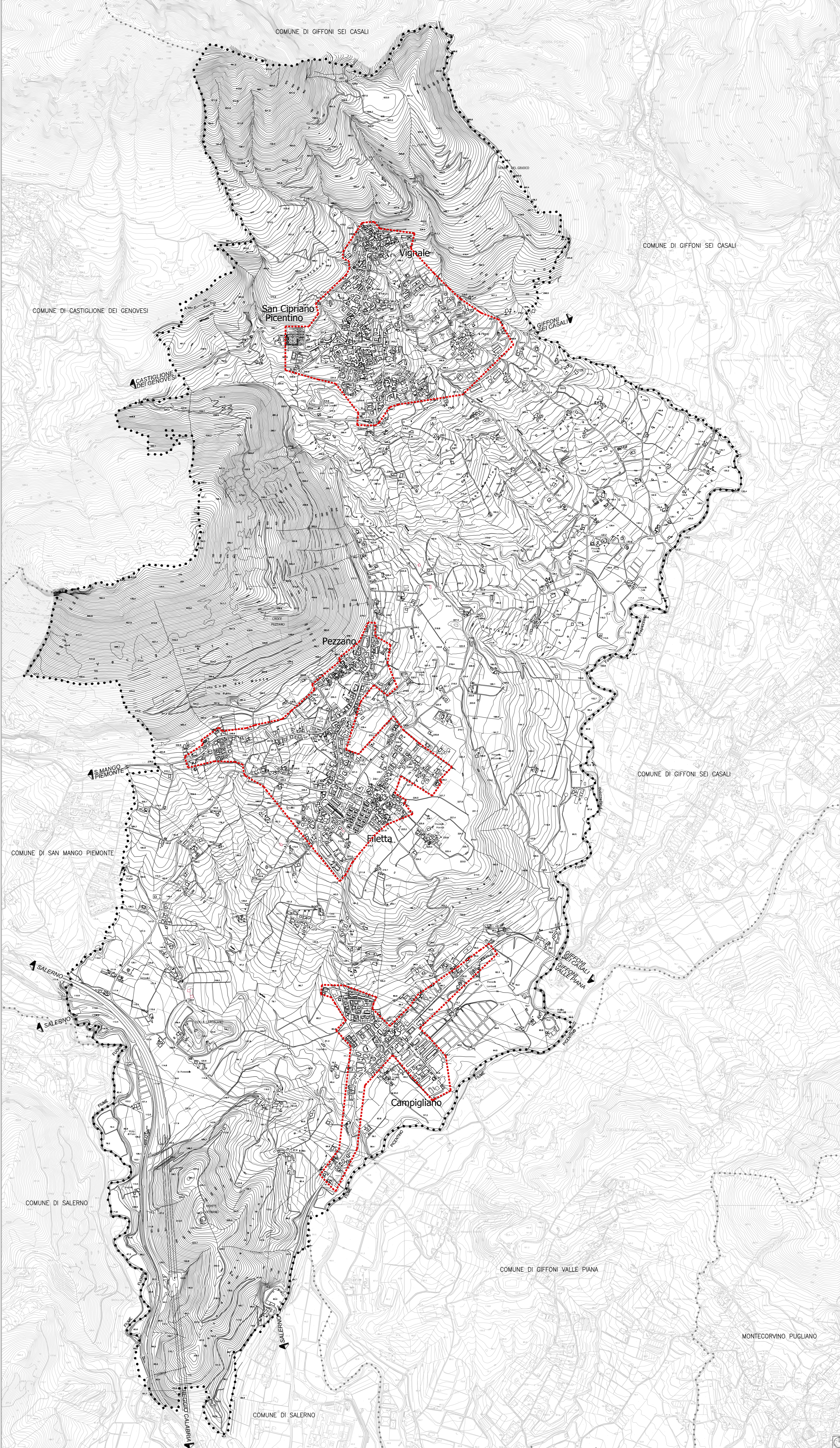
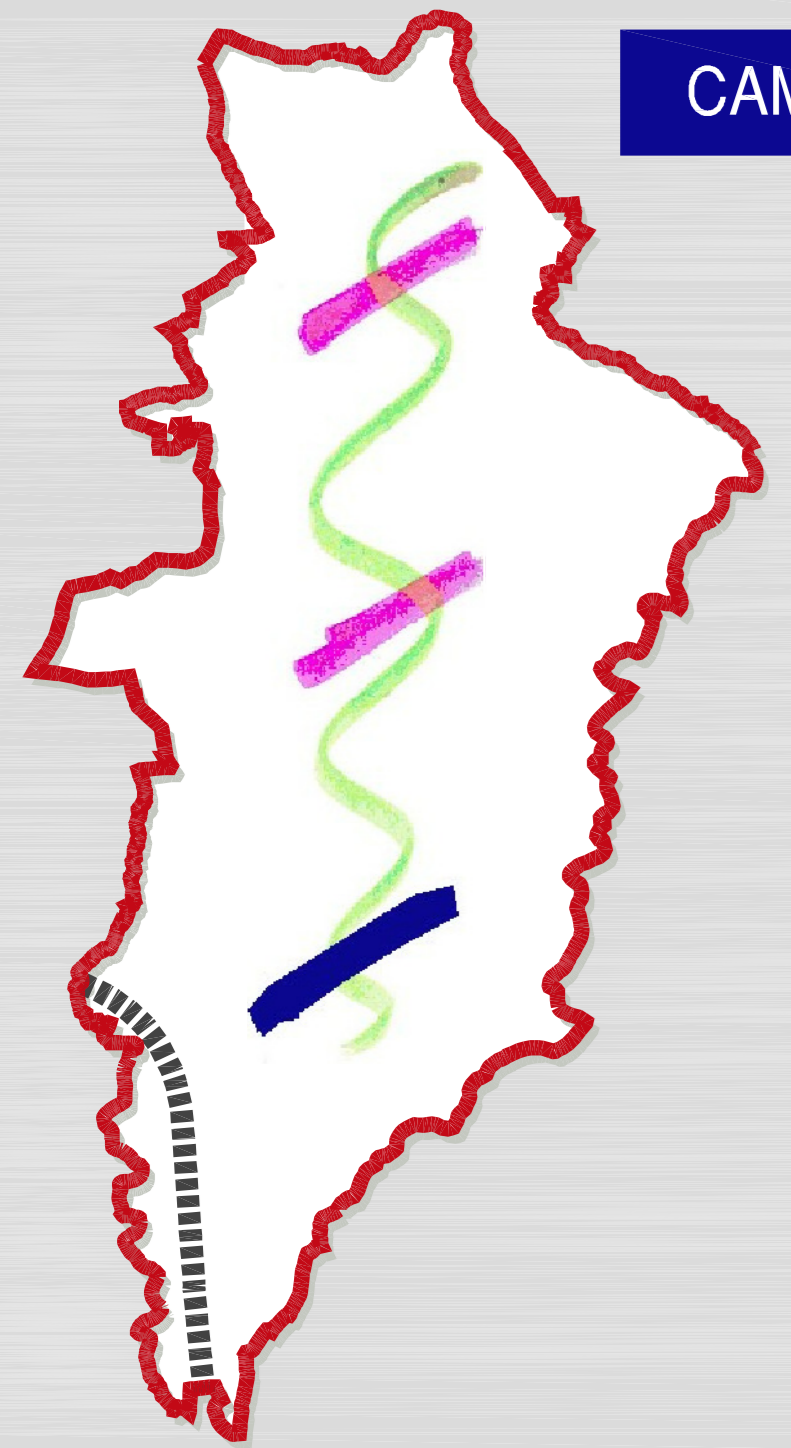
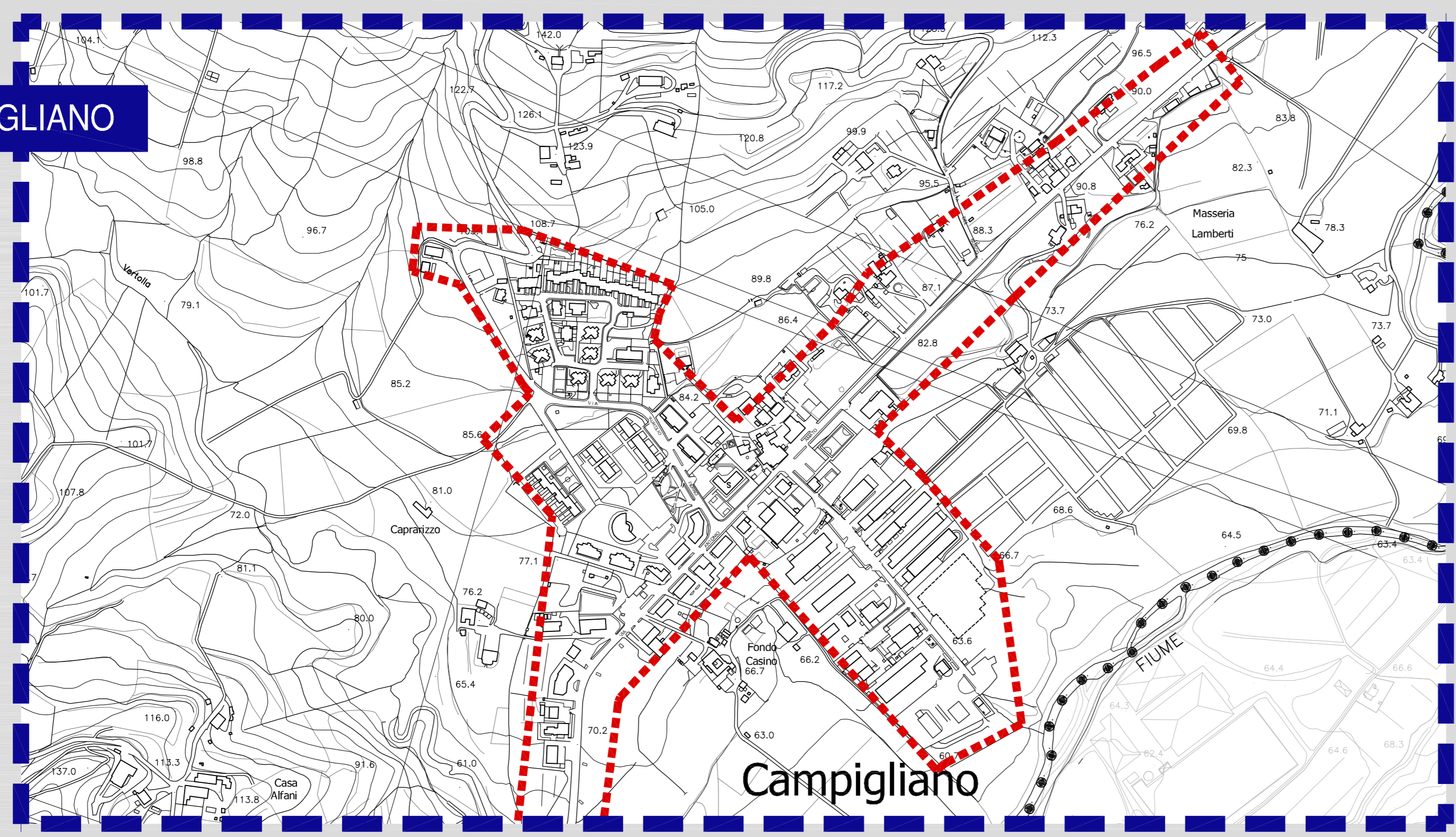

LEGENDA

- Limite territoriale comunale
- Perimetrazione centro abitato (ex Lg. n° 865/71) approvata con decreto legislativo n° 285 del 30/04/1992

SAN CIPRIANO PICENTINO (SA)



PIANO URBANISTICO COMUNALE
(L.R. 10 del 20/03/00 e s.m.i., D.leg. n° 15/01/00 e s.m.i.)

PUC*
2016

SINDACO : Germano Avella
R.U.P. : dr. Ing. Mirco Tati

1:25000	1:10000	1:5000	1:2000	■	DISPOSIZIONI STRUTTURALI
DISPOSIZIONI PROGRAMMATICHE ATTI DI PROGRAMMAZIONE (API) RELAZIONE ILLUSTRATIVA NORME TECNICHE DI ATTUAZIONE VAS - RAPPORTO AMBIENTALE VAS - VALUTAZIONE D'INCIDENZA VI - VALUTAZIONE D'INCIDENZA					

Allegato al Piano Urbanistico Comunale di San Cipriano Picentino

PERIMETRAZIONE DEL CENTRO ABITATO (ex legge n° 865/71)		SIGLA	ALLEGATO
		DS1.10	16

PROGETTO URBANISTICO : PUC CASTELLO (coordinatore) Studio Castello S.p.A. di Arch. Luca Di Gregorio
 STUDIO GEOLOGICO : dr. Arch. Raffaele Rossi, dr. Arch. Paolo Di Lorenzo, dr. Arch. Nicola Esposito
 STUDIO AEROFONICO : dr. G. Di Stefano, dr. G. Di Stefano
 ZONAZIONE ACUSTICA : Prof. Germano Legato

* Allegato del PUC a seguito della nota della PROVINCIA DI SALERNO - Settore Pianificazione, Governo del Territorio e Programmazione Economica Territoriale Prot. Gen. 2014/219458 del 1/03/2014